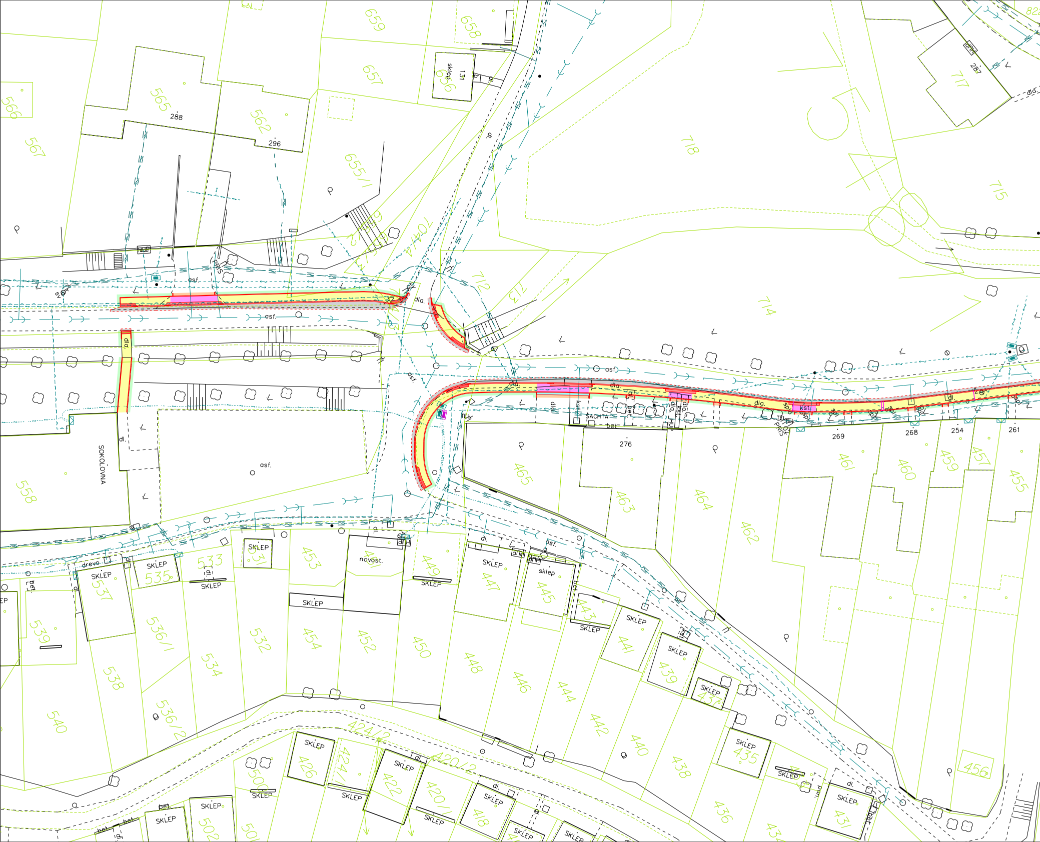

659
658
657
656
131
sklep
565
288
562
296
566
567
655/1
704/4
718
715
717
287
712
713
714
asf.
dla.
SOKOLOVNA
558
465
463
464
462
461
460
459
457
455
276
269
268
254
261
ŠACHTA
TEL
bet.
dl.
kst.
spo.
SKLEP
drevo
537
535
533
531
453
451
449
447
445
443
441
439
437
435
novost.
539
536/1
532
454
452
450
448
446
444
442
440
438
436
538
534
540
536/2
424/2
426
424/1
422
420/2
420/1
418
506
502
501
456
431
434

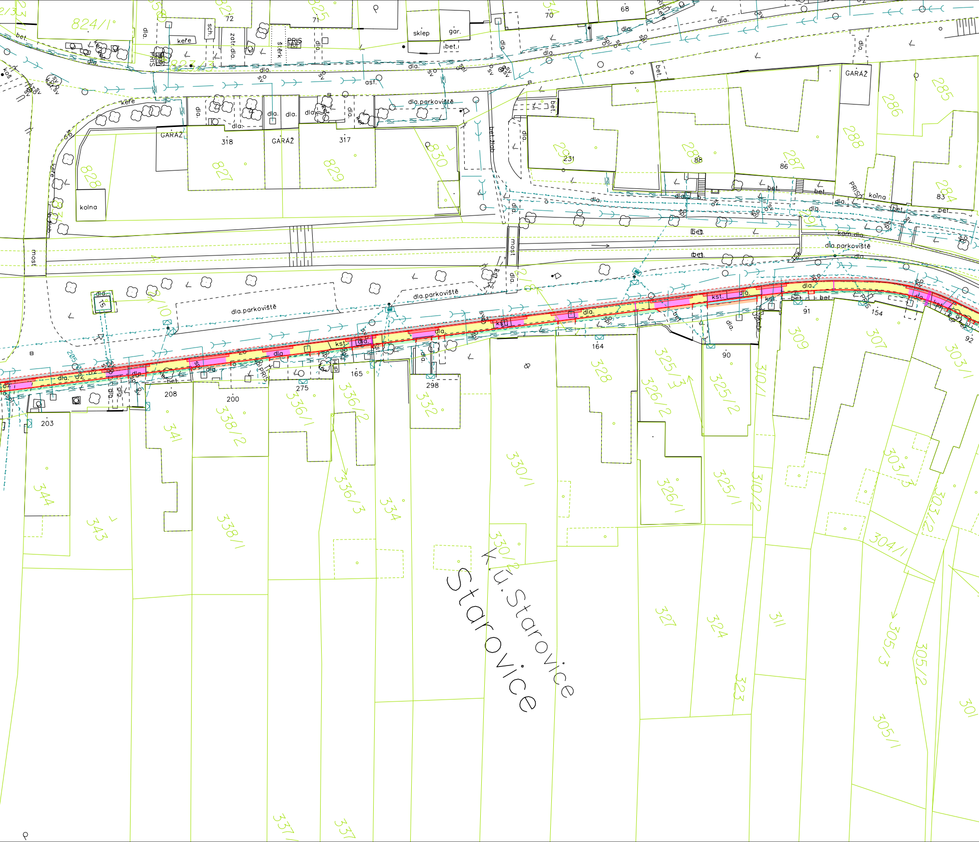
k.ú. Starovice
Starovice
824/1
823/3
827
828
829
830
286
285
288
289
287
284
231
88
86
83
318
317
72
71
70
68
GARÁŽ
kolna
sklep
gar.
dla.parkoviště
dla.parkoviště
dla.parkoviště
kam.dla.
most
most
bet.
dla.
kst.
asf.
keře
sch.
zatr.dla.
štěrk
PRIS
TS
203
208
200
275
165
298
164
90
91
154
92
344
343
341
338/2
338/1
336/1
336/2
336/3
334
332
330/1
330/2
328
327
326/2
326/1
325/3
325/2
325/1
324
323
310/1
310/2
311
309
307
303/1
303/3
303/2
304/1
305/3
305/2
305/1
301
337

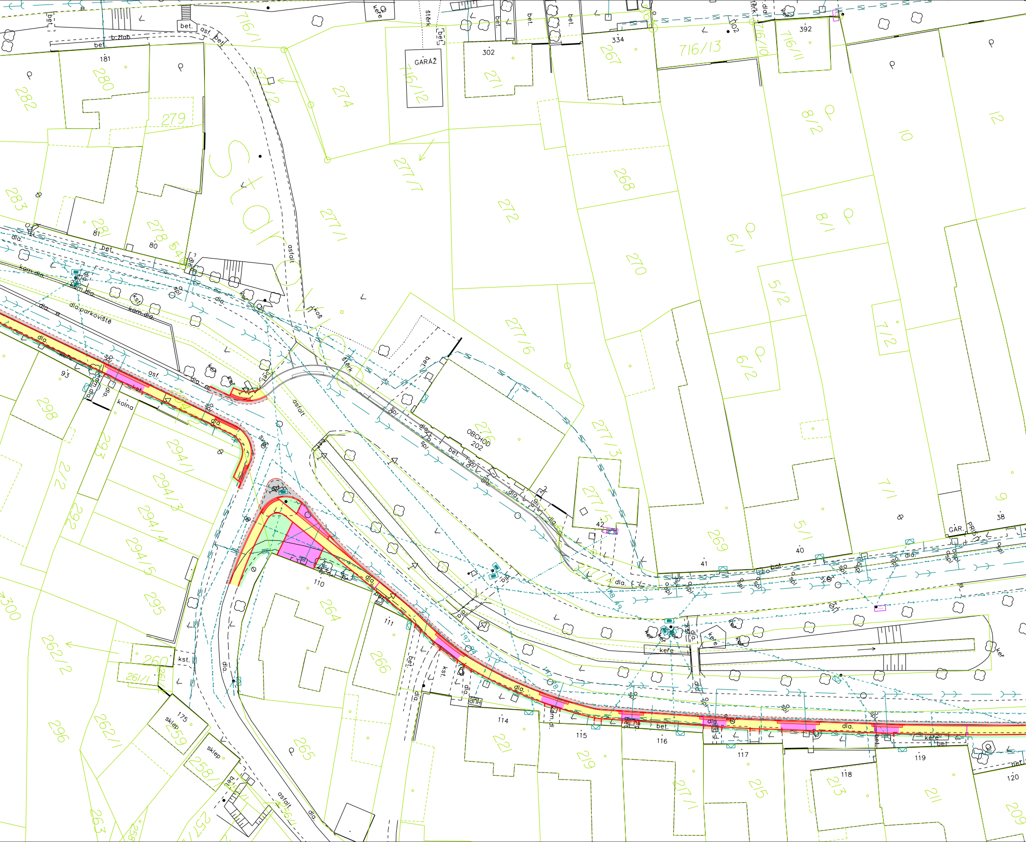
bet.
b.žlab
bet.
181
280
282
279
asf.
bet.
716/1
277/2
274
GARÁŽ
716/12
štěrk
bet.
302
271
bet.
334
267
716/13
102
716/10
392
716/11
8/2
10
12
277/1
272
268
283
281
278
81
80
star
asfalt
dla.
kam.dla.
dla.parkoviště
kam.dla.
kst.
spl
kos
270
6/1
8/1
5/2
7/2
6/2
277/6
štěrk
93
298
kolna
asf.
ker
dla.
293
294/1
294/3
294/4
294/5
295
2/2
292
300
asfalt
OBCHOD
202
276
bet.
277/3
277/5
42
269
5/1
7/1
9
38
GAR.
40
41
110
264
111
266
260
kst.
261/1
262/2
296
262/1
175
sklep
259
sklep
258/1
265
114
221
115
219
116
117
215
118
213
119
211
120
209
277/1
kam.dl.
keře
bet.
263
257
256/1

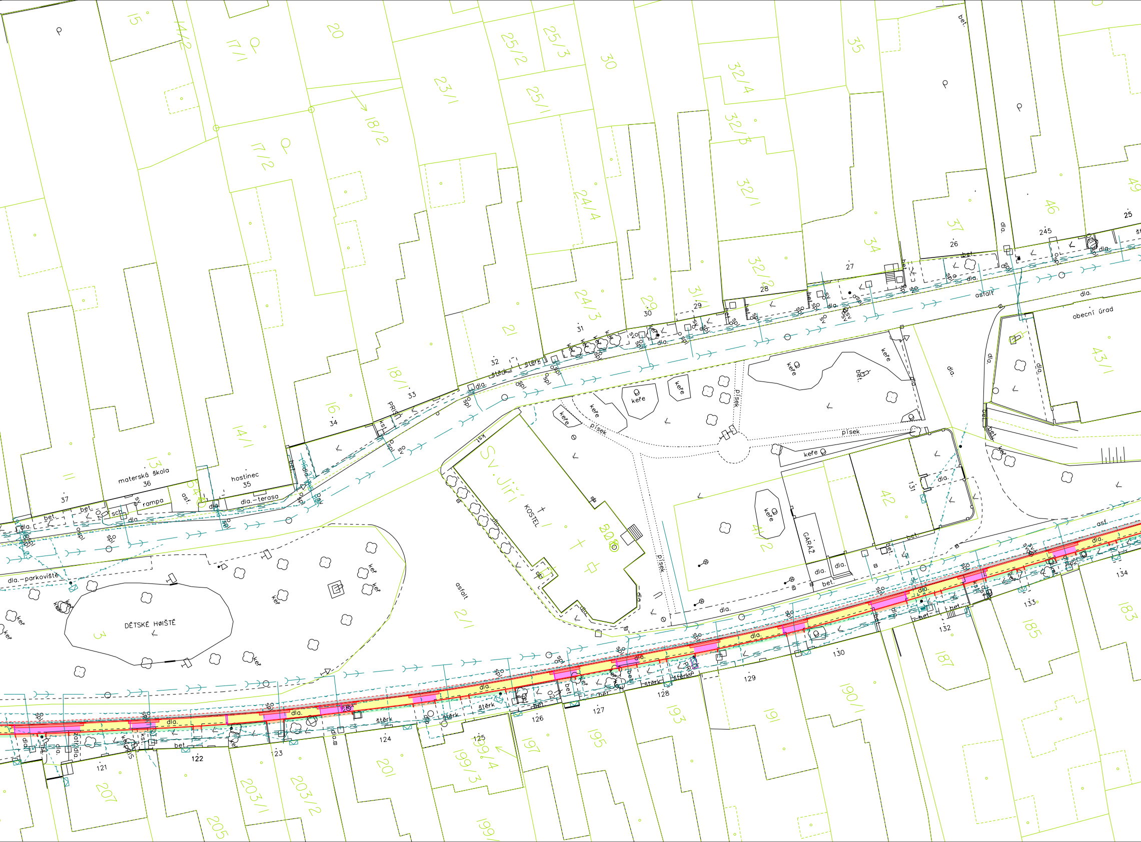
Sv. Jiří
KOSTEL
materská škola
36
hostinec
35
obecní úrad
DĚTSKÉ HØIŠTĚ
GARÁŽ
dla.-parkoviště
dla.-terasa
rampa
asfalt
písek
keře
keř
bet.
dla.
štěrk
spl
sv
ksl
PRSH
asf.
15
14/2
17/1
17/2
20
18/2
23/1
25/2
25/3
25/1
24/4
24/3
30
32/4
32/3
32/1
32/2
35
34
37
46
49
43/1
31
29
28
27
26
245
25
21
18/1
33
32
16
34
14/1
13
11
37
3
2/1
208
4/2
42
131
134
133
132
130
129
128
127
126
125
124
123
122
121
183
185
187
190/1
191
193
195
197
199/4
199/3
201
203/1
203/2
205
207
199

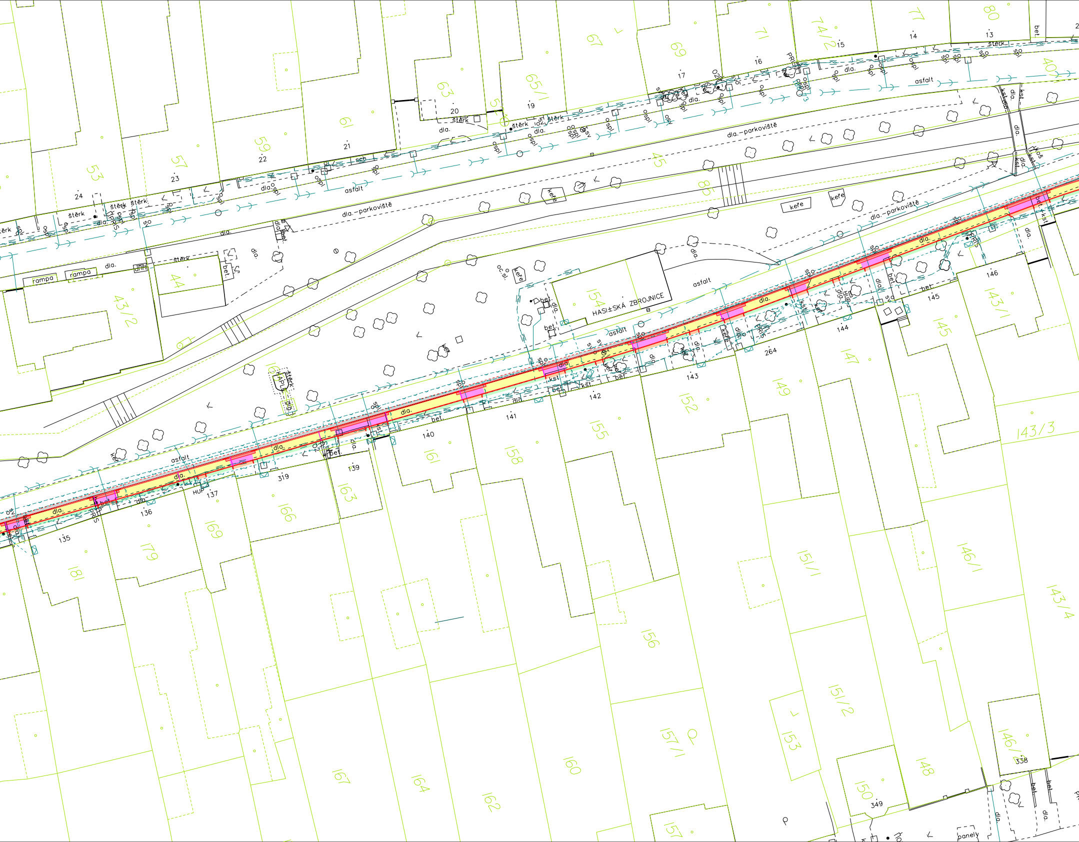
HASIČSKÁ ZBROJNICE
dla.-parkoviště
dla.-parkoviště
asfalt
rampa
štěrk
bet.
keře
dla.
HUP
PRIS
ospl
spl
sb
kšt
panely
154
44
43/2
45
53
57
59
61
63
65/1
67
69
71
74/2
77
80
85
86
140/2
143/1
143/3
143/4
145
146/1
146/2
147
148
149
150
151/1
151/2
152
153
155
156
157
157/1
158
160
161
162
163
164
166
167
169
179
181
13
14
15
16
17
19
20
21
22
23
24
135
136
137
139
140
141
142
143
144
145
146
264
319
338
349

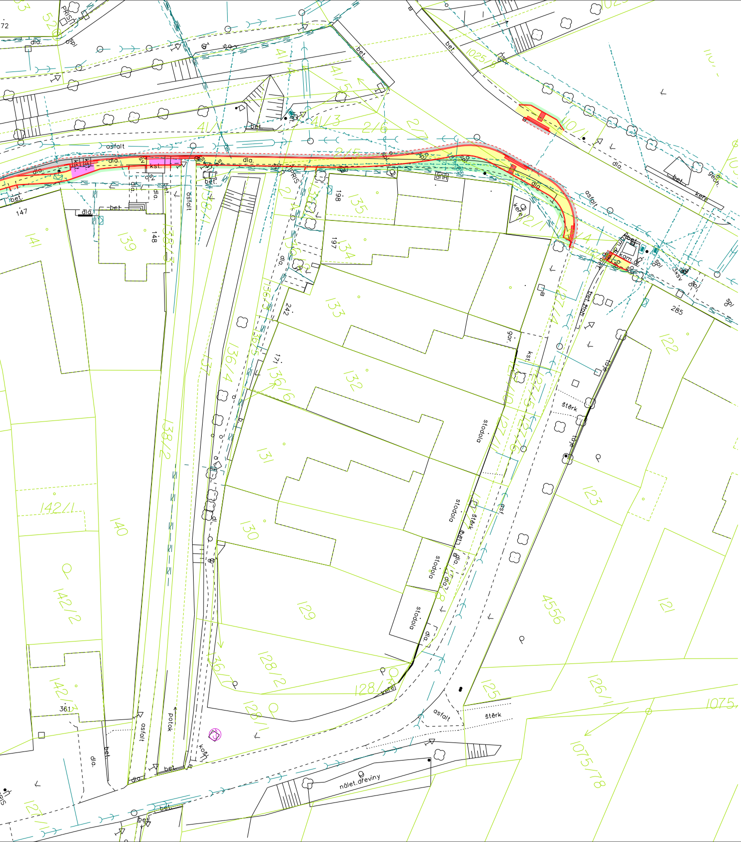

asfalt
dla.
bet.
ksl.
147
141
139
148
138/2
142/1
140
142/2
361
136/4
136/6
133
132
131
130
129
128/2
128/1
135
134
198
197
242
171
stodola
štěrk
asfalt
kere
122
123
4556
121
125
126/1
1075/78
1075
285
nálet.dřeviny
potok
41/1
41/3
41/5
2/6
2/1
1025/3
10/1

LEGENDA SO:

SO 101 CHODNÍK - uznatelné náklady

SO 102 CHODNÍK - nezuznatelné náklady

LEGENDA:

- DKM
- ZAMĚŘENÍ SKUT. STAVU
- SILNIČNÍ OBRUBA
- CHODNÍKOVÁ OBRUBA
- ODVODŇOVACÍ ŽLAB

LEGENDA PLOCH

🟨	CHODNÍK - betonová dlažba 200x100x60 mm - šedý odstín
🟪	VJEZD - betonová dlažba 200x100x80 mm - šedý odstín
🟥	SLEPECKÁ DLAŽBA, u přechodů a míst pro přecházení - betonová dlažba 200x100x60 - červený odstín
🟥	SLEPECKÁ DLAŽBA, ve vjezdech - betonová dlažba 200x100x80 - červený odstín
🟦	UMĚLÁ VODÍCÍ LINIE - betonová dlažba 200x200x80 - šedý odstín
⬛	ASFALTOVÝ KRYT- doplnění podél silniční obruby
🟧	PLOŠNÁ ÚPRAVA ZA OBRUBOU, předláždění dotčených ploch stávající dlažbou
🟩	ZATRAVNĚNÍ - plošná úprava za obrubou

STÁVAJÍCÍ SÍTĚ:

- nadzemní vedení NN - e-on
- kabel NN - e-on
- kabel VN - e-on
- TELEKOMUNIKAČNÍ KABELY - Cetin
- TELEKOMUNIKAČNÍ KABELY - Noel
- VODOVOD - VaK Břeclav
- KANALIZACE - obec Starovice
- NTL PLYNOVOD - GasNet
- STL PLYNOVOD - GasNet

N

Zákres podzemních inženýrských sítí neslouží jako vytyčovací výkres.
Před zahájením stavebních prací musí zhotovitel zajistit jejich vytyčení správcem sítí a zajistit jejich označení na místě dle platných předpisů.

Souřadnicový systém: JTSK

Výškový systém: B.p.v

Zodp. projektant: Ing. Bořek Zvědělík	Vypracoval: Ing. Bořek Zvědělík	**Ing. Bořek Zvědělík** PROJEKCE DOPRAVNÍCH STAVEB Školní 13, 690 03 BŘECLAV zvedelik@pds-bv.cz	
Obec: Starovice	KrÚ: Jihomoravský	Datum:	IV/2020
Objednatel: Obec Starovice		Číslo zakázky:	003-20
Akce: STAROVICE - 1. řádek, chodník		Měřítko:	1 : 500
		Formát:	11 x A4
		Stupeň: DUSP	Výtisk číslo:
Příloha: KOORDINAČNÍ SITUAČNÍ VÝKRES		Příloha číslo: C.3.	